Psychologie

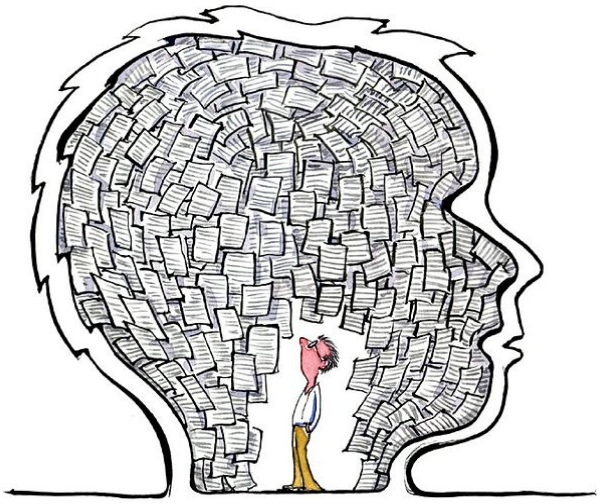

https://commons.wikimedia.org/wiki/File:A_picture_is_worth_a_thousand_words.jpg

In diesem WPK wollen wir uns mit folgenden Themen auseinandersetzen:

- Psychologie - Was ist das eigentlich?
- Wie ticke ich?
- Was beeinflusst meinen Geist?
- Ich und die anderen

<u>Was euch erwartet:</u>

Ihr bekommt einen Einblick in die verschiedenen Teilbereiche der Psychologie, erfahrt wie oder was eure Gefühle und eure Wahrnehmung beeinflusst. Zudem lernt ihr einige wichtige Psychologen und psychologische Experimente kennen!

Und keine Sorge, es wird keine Therapie!!!

Ich freue mich auf euch!

Ak